BIENVENUE

DANS LES SCIENCES PO

DU RÉSEAU !

7 ÉCOLES, 1 CONCOURS,
FAITES LE CHOIX DES SCIENCES PO DU RÉSEAU !

réseau ScPo

Les 7 Sciences Po du réseau

SOMMAIRE

04. QU'EST-CE QUE LE CURSUS SCIENCES PO ?

07. NOS MASTERS

12. QUELS DÉBOUCHÉS?

17. LE RÉSEAU SCPO, C'EST AUSSI...

22. CHIFFRES-CLÉS

27. COMMENT INTÉGRER NOS ÉCOLES ?

30. PRÉPARER LE CONCOURS COMMUN

version 1.9 du 24/11/2020 - Pensez à vérifier sur reseau-scpo.fr que vous disposez bien de la dernière version à jour

CARTE
DU RÉSEAU SCPO

Nos Sciences Po, de grandes écoles en sciences humaines et sociales

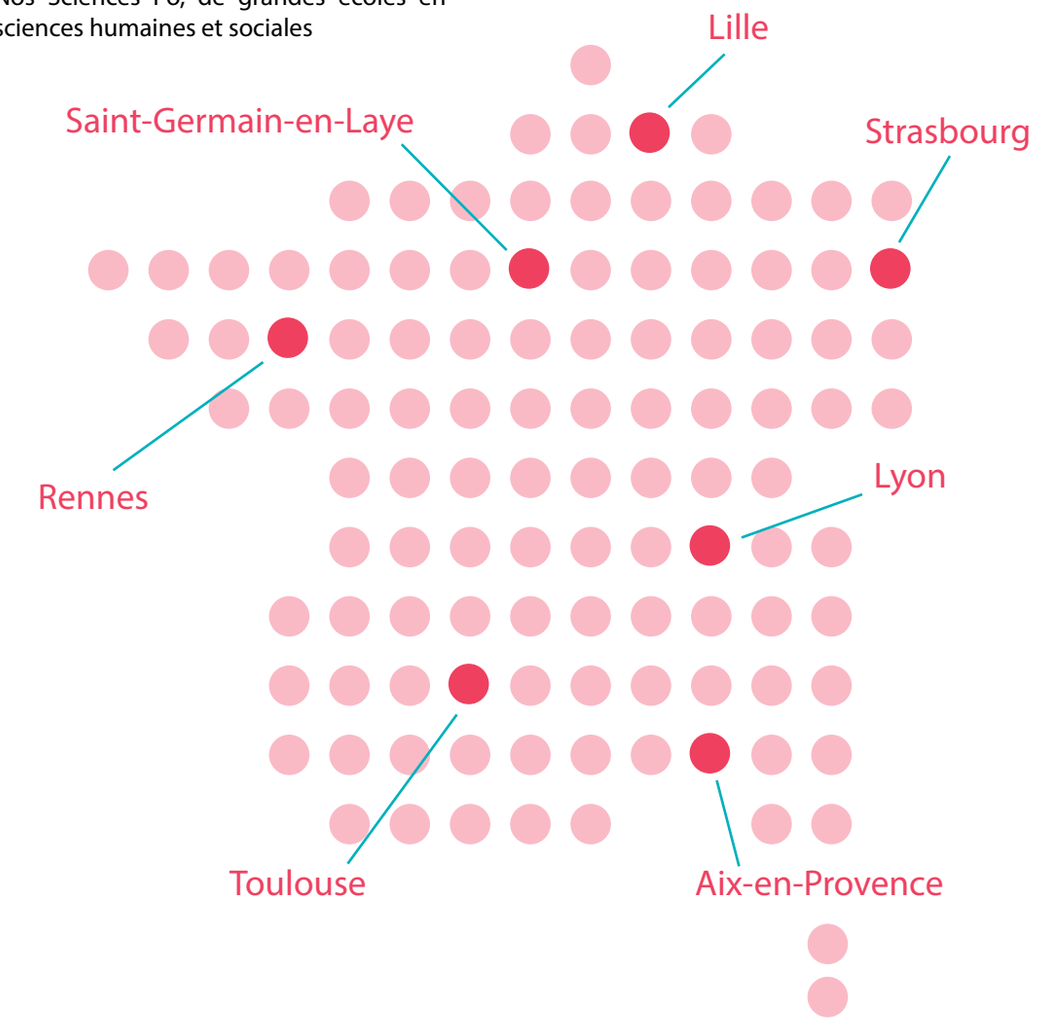

BIENVENUE DANS LES SCIENCES PO DU RÉSEAU

Les 7 Sciences Po du Réseau ScPo, Aix-en-Provence, Lille, Lyon, Rennes, Saint-Germain-en-Laye, Strasbourg et Toulouse, proposent une formation pluridisciplinaire de haut niveau axée sur le droit, l'économie, l'histoire, les sciences politiques et sociales et les langues étrangères.

Préparant à une grande diversité de métiers, dans les secteurs publics et privés, en France comme à l'étranger, notre modèle de formation commun est marqué par l'innovation pédagogique, l'exigence intellectuelle, une forte internationalisation, une recherche universitaire d'excellence et le souci d'accompagner nos étudiants de façon toujours plus efficace dans l'élaboration de leur projet professionnel. Il en résulte des taux d'insertion professionnelle remarquables et des carrières brillantes pour nos diplômés.

Intégrer l'une de nos écoles vous ouvre les portes d'une véritable communauté de valeurs et d'engagement et vous donne les clés d'un parcours professionnel dynamique. A cet égard, ne bridez pas vos ambitions et donnez-vous les moyens d'atteindre les objectifs que vous vous êtes fixés sans jamais perdre de vue les impératifs d'une éthique exigeante.
Promouvoir l'excellence, assurer l'équité et valoriser la diversité des profils, tels sont les objectifs qui ont présidé à la fondation de notre réseau, et que nous poursuivons ensemble depuis la création du concours commun d'entrée dans nos 7 écoles. Quel que soit votre IEP, vous serez un diplômé du réseau ScPo et partagerez cette identité avec des milliers de diplômés.

L'utilité de cette solidarité inter-IEP s'est affirmée une nouvelle fois dans le contexte de la pandémie : elle a permis aux Sciences Po du Réseau de lancer, en association avec Sciences Po Grenoble, un riche campus virtuel proposant des cours en ligne assurés principalement en langues étrangères par des enseignants des 8 établissements. Il est ouvert à tous les étudiants de troisième année du Réseau.

Nous avons, en toute conscience, choisi de maintenir le concours commun dans une forme qui valorise l'effort de préparation, la motivation et l'excellence dans les différentes matières des humanités et des sciences humaines et sociales.

La plaquette que vous tenez entre vos mains vous donnera toutes les informations utiles à la préparation du concours commun et vous permettra de découvrir la richesse et la diversité de nos formations.

Nous vous en souhaitons bonne lecture et vous adressons tous nos vœux de réussite pour le concours 2021.

Rostane Mehdi
Sciences Po Aix

Jean-Philippe Heurtin
Sciences Po Strasbourg

Pierre Mathiot
Sciences Po Lille

Céline Braconnier
Sciences Po Saint-Germain-en-Laye

Renaud Payre
Sciences Po Lyon

Olivier Brossard
Sciences Po Toulouse
Président du concours 2021

Pablo Diaz
Sciences Po Rennes

QU'EST-CE QUE LE CURSUS SCIENCES PO ?

- **La formation dure cinq ans et s'effectue après l'obtention du baccalauréat. Le diplôme confère grade de master ; il est reconnu en France comme à l'international. Le diplôme permet une très bonne insertion professionnelle dans les secteurs public, privé ou associatif.**

7

- **Les 7 écoles** du réseau ScPo partagent le même projet pédagogique pluridisciplinaire. La pluridisciplinarité est au cœur de la formation. Elle familiarise avec une grande diversité d'approches et d'outils d'analyse du monde contemporain. Elle renforce les capacités d'adaptation et de transposition des savoirs, ressources essentielles dans des environnements professionnels en perpétuelle mutation. Les étudiants des Sciences Po sont particulièrement bien préparés à accompagner les grandes transformations de nos sociétés.

- **Les 7 Sciences Po** du réseau partagent aussi un engagement fort autour des valeurs d'un secteur public innovant et ouvert sur le monde. La formation est articulée autour d'une recherche universitaire d'excellence, enrichie par la mobilité internationale et marquée par la professionnalisation.

L'INSERTION PROFESSIONNELLE DE SES DIPLÔMÉS, UNE PRIORITÉ DU RÉSEAU SCPO :

Le réseau ScPo compte plus de
17000
alumni depuis sa création

Dont
75%
travaillent en France

Et
25%
à l'international

Nos écoles accompagnent dès la
1ère ANNÉE
leurs étudiants afin de préparer au mieux leur insertion professionnelle et projet de carrière.

Elles proposent tout au long du cursus des conférences métiers, des conférences ou visites d'entreprises et d'administrations pour permettre à leurs étudiants de connaître les métiers et s'y projeter. Entretiens individuels, ateliers collectifs et parrainage sont également organisés. Les différents services carrières animent de nombreux événements autour des métiers (selon les établissements : forum de l'emploi, bourses aux stages, JobWeek, etc.) Des enquêtes d'insertion, outils d'aide à la décision, sont publiées annuellement par chaque Sciences Po. Autant d'opportunités et de services offerts à nos étudiants tout au long de leur cursus.

Des stages, obligatoires ou non selon le cycle d'études, jalonnent et enrichissent les parcours de nos étudiants pendant leurs cinq années d'études. Par ailleurs, certaines de nos formations sont ouvertes en alternance.

LES OBJECTIFS DE LA FORMATION

- Poser les fondements d'une solide culture générale, permettant aux étudiants de mieux appréhender le monde contemporain.
- Développer les capacités d'analyse et l'esprit critique par l'acquisition de méthodes de travail efficaces et aisément transposables.
- Encourager l'autonomie, aussi bien à travers les conférences de méthode que lors de l'année de mobilité.
- Offrir une large gamme de débouchés dans les fonctions d'encadrement dans les secteurs privé, public et associatif.
- Favoriser et accompagner l'insertion professionnelle grâce à des services dédiés et à un important réseau d'alumni

Années 1 & 2

Cours magistraux et conférences de méthode en droit, économie, histoire, science politique, culture générale, sociologie et langues vivantes

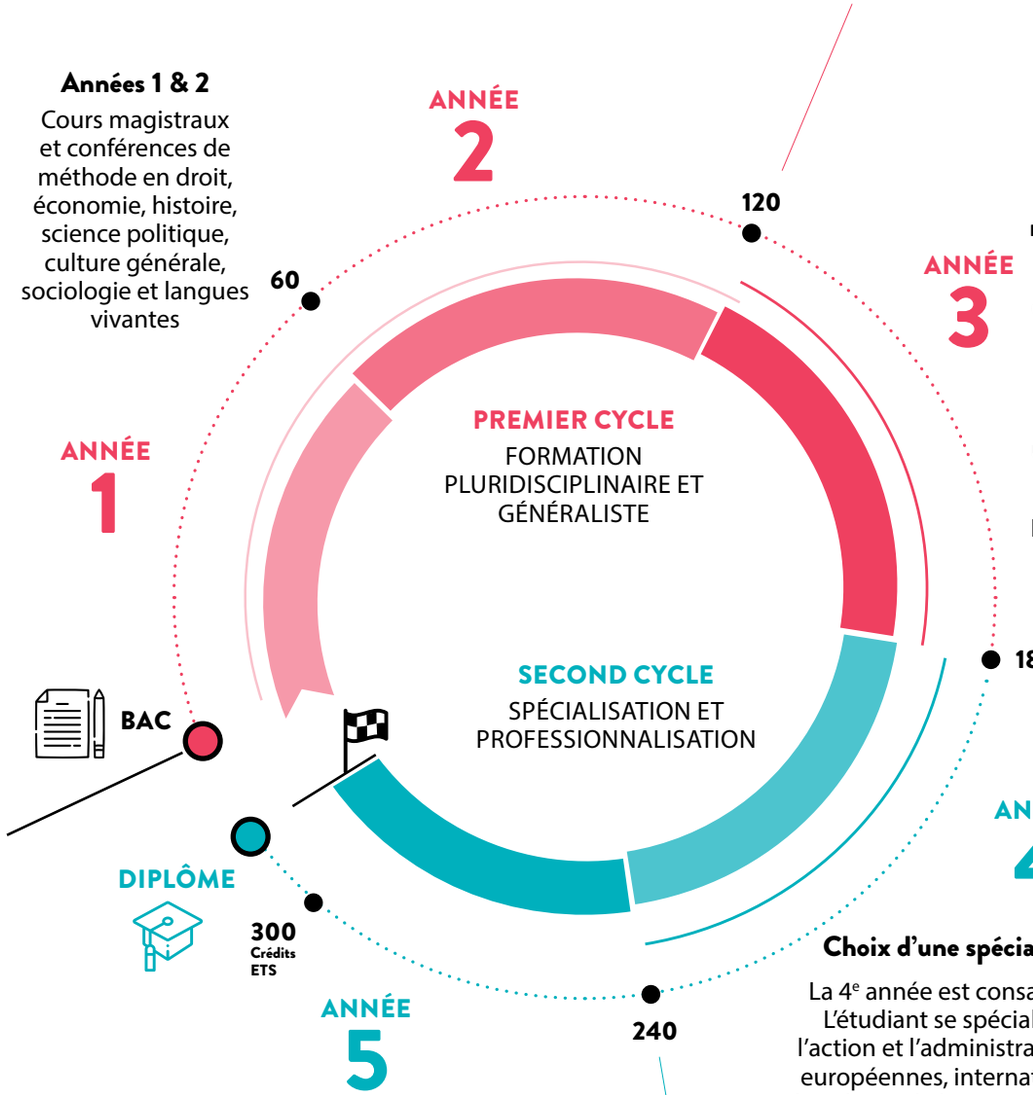

Mobilité académique (en université) à l'international ou mobilité mixte (université et stage)

Cette année permet à nos étudiants de perfectionner leurs compétences linguistiques et de s'ouvrir à une autre culture. L'immersion à l'étranger permet de se confronter à un autre système universitaire, à un nouvel environnement social et à une culture différente.

Les Sciences Po du réseau, c'est aussi 1000 accords internationaux sur les 5 continents.

Choix d'une spécialité professionnalisante.

La 4e année est consacrée au choix d'une filière. L'étudiant se spécialise dans les domaines de l'action et l'administration publiques ; des affaires européennes, internationales et stratégiques ; de la culture, de la communication et des médias ; de l'expertise, de la recherche et de l'enseignement ; du management, de l'économie, de l'entreprise ; des risques, de lasanté et du social.

Semestre 1 : poursuite de la spécialisation
La 5e année permet à l'étudiant de renforcer sa spécialisation qui le conduira soit à intégrer le milieu professionnel de son choix, soit le monde de l'enseignement et de la recherche via une poursuite d'études.
Semestre 2 : stage.

NOS
MASTERS

Les 7 Sciences Po du réseau proposent à leurs étudiants plusieurs dizaines de masters différents, dont la plupart sont ouverts à la mutualisation*.

** Les Sciences Po du réseau ont signé depuis 2007 une convention de mutualisation de la 5e année du diplôme. Elle donne la possibilité aux étudiants qui le souhaitent de valider la 5e année du diplôme ou un DNM (Diplôme National de Master) dans un autre Sciences Po. L'étudiant reste inscrit dans son Sciences Po d'origine et en obtient le diplôme conférant grade de Master.*
L'objectif est d'offrir aux étudiants le choix le plus large possible de spécialisations.

NOS DOMAINES
DE SPÉCIALISATION EN MASTER

ACTION, ADMINISTRATION PUBLIQUES

AIX-EN-PROVENCE	Carrières publiques CPAG : Prep'ENA - Prép'Commissaire des Armées Grands concours, ENM	M
LILLE	Affaires publiques	M
	Développement soutenable	M
	Gouvernance des territoires urbains	M A
	Double-diplôme Sciences Po Lille / Edhec - Management des politiques publiques	M
LYON	Altervilles : alternatives politiques et stratégiques pour les villes et les métropoles	M
	Carrières publiques	M
	Conduite de projets et développement durable des territoires	M A
	Master de politiques publiques : Analyse des politiques publiques	M
	Master de politiques publiques : Évaluation des politiques publiques	M
	Management des services publics et des partenariats public-privé	M A
	Politiques et innovations sociales des territoires	M A
RENNES	Administrations Publiques	M
	Analyse des problèmes publics	M
	Gouverner les mutations territoriales	M
	Concertation et territoires en transition	M A
	Jugements et autorité publique	
SAINT-GERMAIN-EN-LAYE	Métiers du politique et de l'action publique territoriale	M
	Droit et stratégie des ressources humaines	M
	Carrières judiciaires	M
	Carrières administratives	M
	i-EPrépa (Préparation 100% numérique aux concours administratifs et judiciaires)	M
	Droit et éthique des affaires	A
	Droit pénal financier	A
	Diplôme de Sciences Po Saint-Germain-en-Laye Influence et Plaidoyer	
STRASBOURG	Administration locale et régionale en Europe	M
	Carrières et action publiques	M
	Management et gestion publics	M
	Prép'ENA	M
	Prépa INET	M
TOULOUSE	Carrières administratives	M
	Conseil et expertise en action publique	M
	Double diplôme avec l'Université de Bologne en Italie - Conseil et expertise en action publique	

AFFAIRES EUROPÉENNES, INTERNATIONALES, STRATÉGIQUES

AIX-EN-PROVENCE	Expertise internationale, Option Expertise en relations internationales	M
	Géostratégie, défense et sécurité internationale	M A
	Politiques européennes et action transnationale - Option Europe / Ingénierie de projets européens, lobbying et advocacy - Option Euromed / Ingénierie de projets euro-méditerranéens et coopération décentralisée	 M M

LILLE	Affaires publiques européennes	M
	Paix, humanitaire, développement	M
	Stratégie, intelligence et gestion des risques	M
	Double-Master Europe and the World avec Aston University (Birmingham)	M
	Double-Master Etudes européennes, Europe centrale et orientale avec l'Université de Szeged (Hongrie)	M
LYON	Affaires européennes : entreprises et institutions	M
	AlterEurope	M
	Asie orientale contemporaine, 2 options au choix : études ou entreprises	M
	Développement, ingénierie de projets et coopération à l'international	M
	Globalisation et gouvernance	M
RENNES	Europe et affaires mondiales	M
	Multilevel governance and international relations avec Aston University (Birmingham)	M E
	Ingénierie des Services urbains en réseaux : villes en devenir	M
	Sécurité et défense, intelligence stratégique	M
	Stratégies innovantes des territoires urbains : anticiper les transitions	M A
SAINT-GERMAIN-EN-LAYE	Politiques de coopération internationale	M
	Projets européens	A
	Langues et commerce international	A
	Diplôme de Sciences Po Saint-Germain-en-Laye sur le renseignement et les menaces globales (DiReM)	

STRASBOURG	Droit de l'économie et de la régulation en Europe	M
	Politiques Européennes et affaires publiques	M
	Politiques Européennes et franco-germaniques	M
	Sécurité de l'Europe et stabilité internationale	M
	Double-master en politiques Européennes et coopération franco-germanique (Université de la Viadrina, Francfort sur Oder, Allemagne)	
	Double-master en politiques Européennes et coopération franco-polonaise (Université Jagellonne, Cracovie, Pologne)	
	Mondialisation et enjeux transnationaux	M
	Les frontières : coopérations et conflits	M
	Négociations et expertises internationales	M
	Double-master en relations internationales avec l'Université Catholique de Louvain et l'Université St-Louis de Bruxelles	
	Double-master en affaires publiques et relations internationales avec le Glendon College, Toronto (Canada)	
TOULOUSE	Affaires européennes	M
	Relations internationales : nouveaux enjeux et gestion de crise	M
	Développement économique et coopération internationale	
	Affaires internationales et stratégie d'entreprise	
	Gouvernance des relations internationales	
	Gouvernance et action internationales (formation à distance uniquement)	
	Double diplôme avec Toulouse Business School	

M Master et parcours valant grade de Master ouvert à la mutualisation

A Master en alternance

E Master en anglais

CULTURE, COMMUNICATION, MÉDIAS

AIX-EN-PROVENCE	Politique culturelle et mécénat	M
	Métiers de l'information : communication, lobbying, médias - Option Métiers du conseil, communication d'influence et relations publiques	M
	- Option Métiers du journalisme et enjeux internationaux	M
LILLE	Communication et médias	M
	Management des institutions culturelles	M A
	Double-diplôme Sciences Po Lille - Ecole Supérieure de Journalisme (ESJ) Lille	
	Société numérique (Sciences Po Lille / Centrale Lille)	
LYON	Communication, culture et institutions	M
	Double-diplôme Sciences Po Lyon - CFJ "Journalisme, data et enquête"	
	Management et actions culturelles à l'international	M
RENNES	Journalisme : reportage et enquête	
SAINT-GERMAIN-EN-LAYE	Politiques de communication et action publique	M A
	Ingénierie éditoriale et communication	A
	Patrimoine et musées : parcours " jardins historiques, patrimoine et paysage" (École nationale supérieure d'architecture de Versailles)	
	Théories et démarches du projet de paysage (École nationale supérieure du paysage de Versailles)	
	Diplôme national supérieur d'expression plastique (École nationale supérieure des arts de Paris-Cergy)	
	Prépa aux écoles de journalisme (en 4ème ou 5ème année)	
STRASBOURG	Politique et gestion de la culture	M
	Communication publique et institutionnelle	M
TOULOUSE	Communication	M
	Études culturelles (culture, média, politique)	M
	Journalisme	M

EXPERTISE, RECHERCHE, ENSEIGNEMENT

AIX-EN-PROVENCE	Dynamiques politiques et mutations des sociétés (Monde arabe, Méditerranée, Europe) - Option Expertise politique comparée	M
	- Option Religion, politique et société	M
LILLE	Philosophie, politique et économie	M
	Analyse des sociétés contemporaines	
	Préparation à l'Agrégation de sciences économiques et sociales	M
	Métiers de la recherche en science politique	M
	Préparation à l'Agrégation d'histoire	M
LYON	Administrateur des institutions de recherche et de diffusion des connaissances	M
	Histoire de la pensée politique	M
	Master de politiques publiques : Analyse des politiques publiques	
	Asie orientale contemporaine, option études	M
RENNES	Analyse des problèmes publics	M
SAINT-GERMAIN-EN-LAYE	Economic Analysis	E
	Politiques de prévention et de sécurité	M
	Métiers du politique et gouvernance territoriale	M
STRASBOURG	Sciences sociales du politique	M
TOULOUSE	Études culturelles (culture, média, politique)	M

MANAGEMENT, ÉCONOMIE, ENTREPRISES

AIX-EN-PROVENCE	Expertise internationale, option Expertise en affaires internationales	M A
LILLE	Management raisonné de l'entreprise	M A
LYON	Management des services publics et des partenariats publics-privés	M A
RENNES	Management des organisations et des projets	M A
	Enseignement, droit, économie, management	
	Management de projets en énergies renouvelables	M A
SAINT-GERMAIN-EN-LAYE	Économie théorique et appliquée au développement durable	
	Marketing	A
	Double-diplôme Audencia Business School	
	Gestion des instruments financiers	A
STRASBOURG	Corporate strategy and finance in Europe	M E
	Double-diplôme Corporate strategy and finance in Europe (Université Charles de Prague, République Tchèque)	
	Finance d'entreprise et pratique des marchés financiers	M A
TOULOUSE	Affaires internationales et stratégie d'entreprise	M
	Développement économique et coopération internationale	M
	Double-diplôme avec Toulouse Business School	

RISQUE, SANTÉ, SOCIAL

LILLE	Boire, manger, vivre	M A
LYON	Politiques et innovations sociales des territoires	M A
	Master de politiques publiques : politiques publiques de l'alimentation et gestion du risque sanitaire	
	Enjeux et politiques de santé	M
RENNES	Management des risques et de la qualité	M A
	Pilotage des politiques et actions de santé publique	M
SAINT-GERMAIN-EN-LAYE	Politiques sociales territoriales	
	Politiques de prévention et de sécurité	M
STRASBOURG	Santé, environnement, politique	M
TOULOUSE	Politiques, discriminations, genre	M
	Risques, science, environnement et santé	M

M Master et parcours valant grade de Master ouvert à la mutualisation

A Master en alternance

E Master en anglais

QUELS DÉBOUCHÉS ?

La force de notre modèle tient à la combinaison rare d'une variété très large de débouchés et de la rapidité d'insertion professionnelle. Grâce à une formation originale, nos diplômés savent s'adapter aux mutations du monde.

Les domaines auxquels préparent nos Sciences Po sont extrêmement nombreux. Il est quasi-impossible d'en dresser une liste exhaustive. On retrouve des alumni dans de très nombreux métiers, en France et à l'international.

Les différents masters et le diplôme en cinq ans délivrés par les Sciences Po du réseau permettent aux étudiants d'accéder immédiatement après leur formation à des fonctions de cadre dans des secteurs variés, dans les secteurs public ou privé ainsi que dans les ONG.

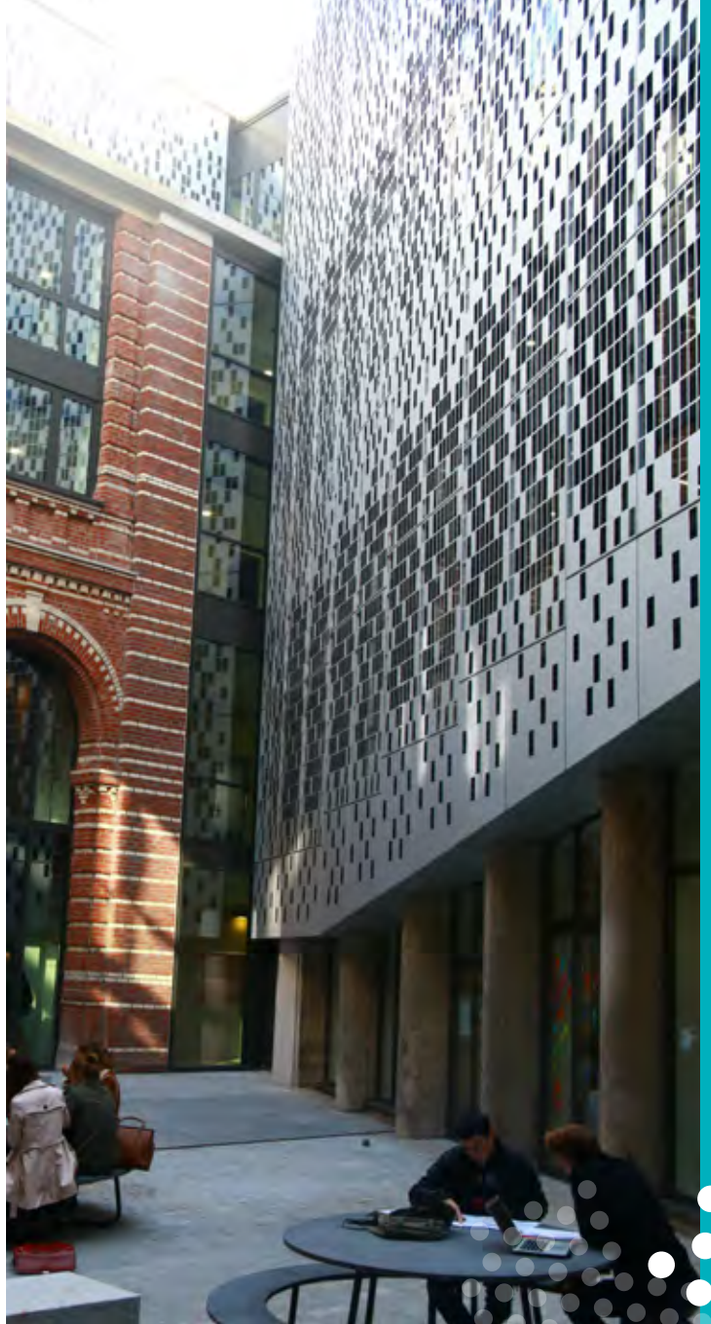

SECTEURS D'ACTIVITÉS

- Marketing, commercial, vente
- Journalisme
- Direction, stratégie, développement
- Environnement
- Comptabilité, gestion, finance
- Affaires européennes
- Lobbying, relations extérieures
- Communication
- Conseil, audit, analyse, expertise
- Recherche
- Social
- Relations internationales
- Management
- Culture
- Ressources humaines, recrutement
- Juridique
- Gestion de projet
- Politique

EXEMPLES DE MÉTIERS EXERCÉS PAR NOS ALUMNI

- Assistant parlementaire
- Juriste
- Directeur de projet culturel
- Inspecteur des douanes
- Consultant en projets environnementaux
- Chargé des plaidoyers dans une ONG
- Enseignant, Enseignant-chercheur
- Directeur de la communication
- Directeur d'hopital
- Avocat spécialisé en droit public
- Administrateur de l'assemblée nationale
- Journaliste
- Auditeur financier
- Fonctionnaire européen /
- Project manager
- Créateur d'entreprise
- Consultant en stratégie et organisation
- Directeur de cabinet

TÉMOIGNAGES

PAULINE NEGRIN

Alumni Sciences Po Aix 2017
Cadre de Direction
à la Banque de France

J'ai passé 5 superbes années à l'Institut d'Etudes Politiques d'Aix-en-Provence, tant humainement, académiquement que professionnellement. J'ai pu, pendant 5 ans, profiter d'un cadre de vie exceptionnel : étudier dans un ancien hôtel particulier typiquement aixois, réviser sur des places ensoleillées, bénéficier du dynamisme culturel de la ville, à commencer par les conférences politiques de Sciences Po Aix ou bien encore les Rencontres Economiques d'Aix-en-Provence, qui se tiennent chaque année et où économistes de renoms comme personnalités politiques se retrouvent.

Je suis entrée à Sciences Po Aix en voulant travailler dans l'administration. Grâce à l'institut, j'ai pu atteindre cet objectif. Tout au long de mon parcours, j'ai pu découvrir de nombreuses matières, approfondir celles qui m'intéressaient le plus, monter progressivement en compétences et ainsi prétendre à certains des défis les plus exigeants - les concours administratifs tout particulièrement. J'ai aussi pu m'investir dans la vie associative et sportive, particulièrement formatrice et étudier au sein des prestigieuses universités américaines du Wellesley College et du Massachussetts Institute of Technology (MIT) à Boston. Je n'aurais jamais imaginé cette expérience possible.

Aujourd'hui, cadre de direction à la Banque de France, je mobilise au quotidien les savoir-faire et savoir-être acquis au cours de mes 5 années à Sciences Po Aix : des connaissances variées, des qualités rédactionnelles, une aisance à l'oral. L'institut offre des opportunités multiples, à tout étudiant qui saura les saisir, s'investir et ne pas laisser la crainte freiner ses ambitions et ses aspirations. Alors, ne vous censurez pas !

PIERRE DONNADIEU

Alumni Sciences Po
Lille 2011
Journaliste économique
à l'AFP

Je dois à Sciences Po Lille une grande partie de ma carrière de journaliste. D'abord grâce à l'enseignement en économie que j'ai reçu au fil de ma scolarité et qui me permettent aujourd'hui d'occuper un poste de reporter au service économique de l'Agence France Presse. Ensuite grâce à l'année de mobilité que j'ai effectuée en Namibie. Tombé alors amoureux de l'Afrique australe, cette expérience a largement motivé mon choix d'aller m'installer de 2013 à 2017 comme correspondant de l'AFP en Afrique du Sud. Enfin, grâce à la formation générale reçue à l'IEP, préparation idéale pour intégrer une grande école de journalisme, comme l'ESJ où j'ai terminé mes études. Le partenariat désormais noué avec l'ESJ est un atout supplémentaire de la formation Sciences Po Lille pour devenir journaliste. »

LISA CHALVET

Alumni Sciences Po
Lyon 2014
Chargée de projets
européens
à l'Institut Français

Souhaitant évoluer dans le domaine de la coopération culturelle, j'ai fait le choix de me spécialiser en stratégie des échanges culturels internationaux, une spécialité offerte par l'Institut d'études politiques de Lyon, que j'ai eu la chance d'intégrer, suite au concours d'entrée en 4A. Cette formation, au-delà de son apport théorique interdisciplinaire m'a permis de m'intéresser aux enjeux de la diplomatie culturelle. L'offre de formation laissant le temps à des expériences professionnelles, elle permet de se professionnaliser. Grâce au bon réseau de l'école, j'ai eu l'opportunité d'effectuer un stage au sein du Service de relations extérieures aux Nations-Unies à Genève, et enfin de réaliser mon stage de fin d'études au sein du service de coopération et d'action culturelle de l'Ambassade de France en Allemagne. Depuis, j'ai régulièrement contribué à porter la voie de la diplomatie française dans les domaines culturels et linguistiques, et plus particulièrement dans le domaine du cinéma et de l'édition en Allemagne, en Suisse et dernièrement en France au sein de l'opérateur culturel de la France à l'étranger, l'Institut Français.

SOLÈNE BERRY

Alumni Sciences Po Rennes 2019
Chargée de projet à La 27e Région

Convaincue par la nécessité d'agir face aux défis sociaux et environnementaux, je me suis formée au sein de Sciences Po Rennes aux enjeux de la transition écologique et démocratique. J'ai apprécié le côté innovant de ma formation, ses méthodes et ses valeurs. Les approches prospectives et participatives liées au Développement Durable, aux spécificités des territoires et aux nouveaux modèles à anticiper sont ici valorisées. Des connaissances et des compétences qui s'enrichissent grâce aux cas pratiques, aux stages de terrain. La dimension internationale y est très présente avec le programme France-Europe du Nord et les interventions de nombreux experts. Cela permet de développer une réelle ouverture d'esprit tout en prenant du recul sur nos pratiques françaises. Actuellement, au sein de La 27e Région, j'apprécie travailler sur des projets de transformation de l'action publique et d'accompagnement de l'évolution des pratiques.

MATHILDA BARBARA

Alumni Sciences Po Saint-Germain-en-Laye 2019
Chargée d'études marketing chez Fnac Darty

L'esprit Sciences Po, c'est à la fois être curieux de comprendre le monde dans lequel nous évoluons et le questionner. Cette école nous fait réfléchir, nous donne les clés pour forger nos opinions et pour les exprimer. La grande diversité des cours, des modes d'enseignements, des profils d'étudiants et plus généralement des rencontres que nous pouvons y faire au cours de notre cursus, nous ouvrent l'esprit et nous amènent à construire à notre rythme un projet professionnel qui nous ressemble. Au terme de ces cinq années, je suis impressionnée par la variété des orientations prises par les élèves de ma promotion ! Il me semble que nous nous rejoignons tous néanmoins autour de certaines compétences : polyvalence, adaptabilité, esprit critique, structuration de la pensée, aisance orale ou écrite. Je serai officiellement diplômée dans quelques semaines, et Sciences Po m'a apporté la confiance en moi nécessaire pour aborder sereinement le monde professionnel. C'est aussi et surtout une grande famille qui m'a offert de très belles rencontres, à Saint-Germain-en- Laye comme lors de mon année au Brésil.

MARGAUX LUCAS

Alumni Sciences Po Strasbourg 2017
Adjointe à la Directrice du Lieu d'Europe et auteure-compositrice interprète

"Donner le goût", c'est peut-être ce que Sciences Po sait faire de mieux. Goût de la recherche avec une formation pluridisciplinaire qui vient nourrir un esprit curieux, goût des affaires internationales au contact des institutions européennes installées à Strasbourg, goût des autres, enfin, grâce aux nombreuses associations dont les ambitieux projets se réalisent dans l'énergie d'un collectif chaleureux. De premières découvertes en épanouissante mobilité québécoise, de comédies musicales en programme d'égalité des chances et autres modélisations de sommets onusiens, mon séjour à Sciences Po Strasbourg a su alimenter une vie riche qui en porte encore les traces. Si mon insertion professionnelle fut rapide, il reste de ma formation une leçon que j'ai chaque jour plaisir à appliquer : ne jamais résister à l'appétit de sa curiosité.

YOHAN DUBEDOUT

Alumni Sciences Po Toulouse 2015
Directeur adjoint de centre hospitalier

Sciences Po m'a donné accès à une variété d'enseignements me permettant d'affiner mon projet professionnel tout au long de mon cursus. Tandis que l'année de mobilité a révélé mon intérêt pour les politiques publiques, la spécialisation en Carrières administratives en second cycle m'a aidé à préparer et réussir le concours de directeur d'hôpital pendant ma 5ème année. Les connaissances académiques (droit, finances, management), la méthodologie et l'esprit de synthèse acquis à l'IEP sont un atout au quotidien pour avoir une vision transverse et aider à la prise de décisions dans un établissement public de santé.

LE RÉSEAU SCPO,
C'EST AUSSI...

La collaboration entre nos 7 Sciences Po depuis 2008 a créé des liens professionnels, et aussi d'amitié entre nos écoles. Le réseau est piloté par un comité des directeurs et directrice, qui se réunit chaque mois. Les services de scolarité, les services informatiques, la communication, mais aussi les personnels administratifs et financiers, enseignants… sont impliqués dans cette aventure collective autour de la réalisation des projets communs, année après année. Des postes en mutualisation ont été créés au sein des services informatiques et à la coordination du réseau.

Organisant un concours commun d'entrée en première année, les Sciences Po partenaires se sont engagés également dans des collaborations pédagogiques. Les échanges de pratiques entre professionnels et le soutien aux projets étudiants d'envergure nationale, garantissent un renouvellement fécond des collaborations et le dynamisme du réseau ScPo.

L'ÉGALITÉ DES CHANCES
FONDEMENT DU RÉSEAU DES 7 SCIENCES PO

Démocratiser l'accès à l'enseignement supérieur est l'un des objectifs majeurs.

> LIMITER LES COÛTS D'INSCRIPTION ET DE TRANSPORT DES CANDIDATS

Le concours commun des Sciences Po permet aux candidats de passer un seul concours. Il représente en cela un levier concret et éprouvé de démocratisation de l'enseignement supérieur, pour une politique d'égalité des chances. Les frais d'inscription au concours s'élèvent à 180 € (60 € pour les boursiers). En 2019, le taux d'admission au concours commun s'élevait à 12,5 %.

> GARANTIR UNE PRÉPARATION ADAPTÉE AU CONCOURS COMMUN

Conscients de la sous-représentation des élèves issus des catégories populaires dans l'enseignement supérieur long, les 7 Sciences Po du Réseau ont développé depuis 2007, sur leurs territoires respectifs, un programme d'égalité des chances à destination de collégiens et lycéens en situation de défaveur. Ce programme s'adresse à des élèves socialement plus fragiles, peu enclins à croire en leurs chances. Il vise à les accompagner, au sein de leurs établissements, de la troisième à la terminale vers l'enseignement supérieur long et, notamment, les filières sélectives. Il s'est constamment enrichi de partenariats noués avec les ministères de l'Éducation Nationale, de la Ville, avec des collectivités territoriales, des partenaires privés et culturels..

Plus de 500 enseignants du second degré, des universitaires, des étudiants tuteurs et de nombreux partenaires publics, de l'entreprise, du monde associatif et culturel, se mobilisent dans les établissements et autour d'actions organisées par les Sciences Po, pour accompagner les élèves vers une orientation ambitieuse. Le maillage régional du dispositif et la réussite du programme démontrent que l'on peut agir efficacement contre les inégalités socioéconomiques et culturelles à l'école, pour davantage d'égalité des chances malgré la diversité des situations territoriales.

Depuis 2007, plus de 28 000 élèves ont été accompagnés par le programme de démocratisation du réseau ScPo.

UNE ÉCOLE D'ÉTÉ CONSACRÉE À L'INNOVATION PÉDAGOGIQUE

Sciences Po Aix, Lille, Lyon, Rennes, Saint-Germain-en-Laye, Strasbourg et Toulouse ont organisé à Lille, en 2018, la deuxième édition de l'École d'été du réseau consacrée à l'innovation pédagogique.

Conçu comme un moment de réflexions et de discussions entre les personnels enseignants impliqués dans les pratiques pédagogiques, ce rendez-vous propose différents ateliers et des sessions plénières afin de mobiliser l'ensemble des partenaires du réseau ScPo. A l'heure où, en France et après un long retard, les questions pédagogiques commencent à être plus fréquemment mises à l'agenda académique de l'enseignement supérieur, les écoles d'été du réseau permettent d'échanger sur les principaux enjeux de la formation des étudiants, de la transmission et de l'évaluation des savoirs. Elles aident à coordonner les réflexions et les pratiques en matière d'innovation pédagogique.

La première édition s'est déroulée à Lyon en 2016, et c'est à Aix que se tiendra, en juin 2021, la troisième École d'été du réseau ScPo.

UNE RICHE VIE ASSOCIATIVE ET ÉTUDIANTE

Art, édition, culture, politique, humanitaire, sport... Nos étudiants sont encouragés à s'investir dans la vie associative, très riche, dynamique et éclectique dans chacun de nos Sciences Po. Les Sciences Po du réseau comptent à eux sept 216 associations qui permettent aux étudiants de s'exprimer, s'engager et s'épanouir dans la réalisation de projets variés. Ils mettent en pratique leurs connaissances dans des projets d'envergure qui contribuent au rayonnement local, national et international de leur établissement et du réseau.
La mise en place de projets associatifs permet de se confronter à des situations concrètes et de développer des compétences dans des domaines variés, tels que l'organisation d'un événement, la gestion d'un budget, le montage de dossiers de subventions, la recherche de partenaires, le management, ou encore la création d'une campagne de communication.

Conscients de la particularité commune de leur formation, les étudiants du réseau développent des projets d'envergure nationale dits « inter-Sciences Po » autour du sport, des arts et de l'art oratoire qui leur permettent de se rencontrer et de renforcer la cohésion de leur identité d'étudiant de Sciences Po.

LE CONCOURS D'ÉLOQUENCE
"LE PRIX MIRABEAU"
se tiendra à Grenoble .

LES PROCHAINES
RENCONTRES CULTURELLES
INTER-SCIENCES PO "ARTEFACT"
auront lieu à Saint-Germain-en-Laye.

LES RENCONTRES SPORTIVES INTER-IEP
LE CRITERIUM INTER-IEP, DIT "CRIT"
se tiendra à Aix-en-Provence.

NOS CHIFFRES CLÉS

FORMATION

Plus de **100 000** candidats au concours commun depuis 12 ans

1 diplôme d'établissement conférant le grade de Master

130 spécialités en 5e année

Chaque année **10 000** étudiants encadrés par 400 enseignants et 2000 intervenants extérieurs

17 000 alumni depuis 12 ans

INSERTION PROFESSIONNELLE

25% à l'international

75% des diplômés du réseau trouvent un premier emploi en France,

33 000 € Salaire d'embauche (brut annuel moyen)

89 % taux d'emploi 6 mois après l'obtention du diplôme

DÉMOCRATISATION

3 000
élèves accompagnés
par le programme
PEI en 2019

28 000
lycéens préparés
depuis 12 ans

429
partenariats
avec des collèges
et lycées

RAYONNEMENT INTERNATIONAL

3 000
accords internationaux
sur tous les continents

3 000
étudiants partent
chaque année

et plus de
1200
étudiants internationaux
sont accueillis

VIE ETUDIANTE ET ASSOCIATIVE

216 associations
au total

Citoyenneté/débats :
400
conférences par an

QUELQUES STATISTIQUES

- **10 000 candidats chaque année pour environ 1 200 places proposées au total par les 7 Sciences Po du réseau**

STATISTIQUES DU CONCOURS COMMUN D'ENTRÉE EN 1RE ANNÉE 2019

ETUDIANTS :

CANDIDATS

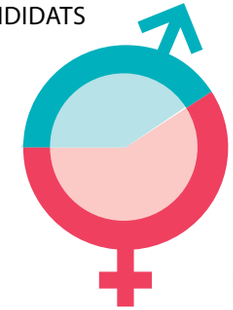

41% Homme

59% Femme

ADMIS

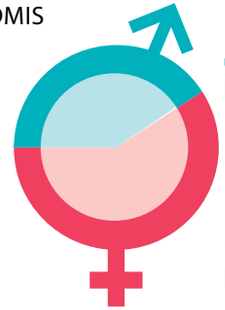

40% Homme

60% Femme

ANNÉE :

CANDIDATS

74% Bac 0

26% Bac 1

ADMIS

48% Bac 0

52% Bac 1

STATISTIQUES DU CONCOURS COMMUN D'ENTRÉE EN 1RE ANNÉE 2020*

ETUDIANTS :

CANDIDATS

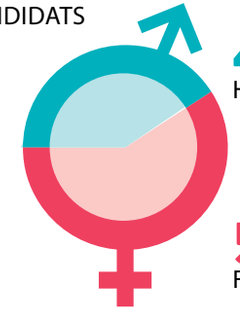

41% Homme

59% Femme

ADMIS

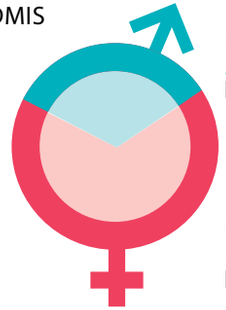

28% Homme

72% Femme

ANNÉE :

CANDIDATS

77% Bac 0

23% Bac 1

ADMIS

37% Bac 0**

63% Bac 1**

* Du fait de la situation sanitaire sans précédent en 2020, cette édition du concours a vu ses épreuves écrites annulées et remplacées par une sélection sur dossier via Parcoursup.

** A noter, l'admission a été équitable entre les Bac 0 et Bac +1. Les Bac +1 ont été plus nombreux à confirmer leur vœu que les Bac 0

FRAIS DE **SCOLARITÉ**

Les 7 Sciences Po du réseau sont des grandes écoles publiques, qui proposent des frais de scolarité modulés selon les revenus du foyer.

AIX-EN-PROVENCE	de 0* à 812€
LILLE	de 0* à 4 000€
LYON	de 0* à 3 770€
RENNES	de 0* à 3 911€
SAINT-GERMAIN-EN-LAYE	de 0* à 4 034€
STRASBOURG	de 0* à 3 243€
TOULOUSE	de 0* à 3 350€

** Les étudiants boursiers sont exonérés de droits d'inscription. Plusieurs écoles versent des bourses complémentaires de celles du CROUS.*

COMMENT INTÉGRER
NOS ÉCOLES ?

Établissements publics d'enseignement supérieur, les Sciences Po du réseau sont des écoles sélectives accessibles par un concours commun en 1re année, et par concours ou sur dossier selon les écoles en 2e ou 4e années (concours spécifiques).

Afin de passer les épreuves du concours commun en 1re année, les candidats peuvent composer dans l'un des 7 Sciences Po du réseau, ou l'un des 7 centres d'examens délocalisés :
- Pointe-à-Pitre, Guadeloupe
- Cayenne, Guyane
- Tahiti, Polynésie
- Fort-de-France, Martinique
- Saint-Denis, La Réunion
- Nouméa, Nouvelle-Calédonie
- Casablanca, Maroc*

** Des accords ont été passés entre le réseau ScPo, les rectorats ultramarins et l'Agence pour l'enseignement français à l'étranger (AEFE) afin de favoriser l'intégration des candidats résidant dans les collectivités d'outre-mer et à l'étranger et leur permettre de passer le concours dans de bonnes conditions.*

GUIDE DU CANDIDAT

Intégrez l'un des 7 Sciences Po du réseau ScPo : Inscrivez-vous sur Parcoursup !

Le concours d'entrée est commun à Sciences Po Aix, Lille, Lyon (campus de Lyon et de Saint-Étienne), Rennes, Saint-Germain-en-Laye, Strasbourg et Toulouse pour entrer en 1re année. Il a lieu dans les sept villes du Réseau ScPo et 7 centres délocalisés hors France métropolitaine.

> IL CONCERNE

Les élèves de terminale (BAC 0) ou les bacheliers de l'année précédente (BAC+1). Les équivalences au BAC sont également acceptées. Le concours permet de candidater en même temps dans les 7 écoles.

> TROIS OBJECTIFS MAJEURS

— Encourager la démocratisation en facilitant l'accès aux concours.
— Favoriser l'accès à un cursus d'excellence directement après le Bac.
— Offrir une meilleure lisibilité nationale et internationale des formations des 7 écoles.

MODALITÉS D'ADMISSION EN 1E ANNÉE - CONCOURS 2021*

Candidats	Bacheliers 2020 ou 2021, et équivalences
Date	Le concours a lieu le samedi 24 avril 2021
Inscription	Pour tous les candidats, l'inscription au concours commun se fait via Parcoursup
Date d'inscription	Du 20 janvier au 11 mars 2021
Frais d'inscription	180€ (60€ pour les boursiers de l'année en cours)
Admission et résultats	Les résultats du concours des 7 Sciences Po sont publiés via Parcoursup à partir du 27 mai 2021.
Épreuves	**1) Questions contemporaines** (durée : 3h, coefficient 3, dissertation, un sujet à choisir parmi deux proposés). Thèmes 2021 : "Le secret" et/ou "Révolutions". **2) Histoire** (Analyse de document(s) / 2h / coefficient 3). • Un seul sujet. L'analyse est guidé par une consigne, l'étude de documents correspond à ce qui est pratiqué lors des épreuves du baccalauréat. Programme : Puissances et conflits dans le monde depuis 1939. L'accent sera mis sur les conflictualités et les relations internationales, notamment autour de l'action des grandes puissances (Etats-Unis ou Chine par exemple). On insistera sur les formes prise par les conflits de la seconde guerre mondiale aux nouvelles conflictualités très contemporaines en passant par les formes observées pendant la guerre froide et la décolonisation. On s'intéressera à un foyer de conflit particulier : le Proche et Moyen-Orient. Les chapitres qui concernent spécifiquement la France (évolutions institutionnelles et politiques de la France) ne feront pas l'objet d'un sujet du concours. Cependant la France pourra être évoquée lorsqu'il sera question d'enjeux à dimension internationale (décolonisation, guerre froide, etc.).. Bibliographie en ligne sur le site www.reseau-scpo.fr **3) Langue vivante** (durée : 1h30, coefficient 2, choix entre anglais, allemand, espagnol et italien). Questions de compréhension et essai.

** sous réserve de l'évolution de la situation sanitaire*

PRÉPARER LE CONCOURS COMMUN

Comment se préparer de manière optimale ?
Quels livres faut-il lire ?
Est-il nécessaire de faire une “prépa” ?

Le concours doit être accessible à tout lycéen et assurer la richesse et la diversité des promotions. Dès lors, les 7 Sciences Po du réseau considèrent que toutes les options et toutes les spécialités permettent de réussir le concours. Le travail de préparation au concours s’inscrit en cohérence avec le parcours de première et de terminale.

Il n’existe pas de consigne particulière pour vous aider à préparer le concours commun. Cependant, la lecture fréquente de la presse nationale et internationale est un plus pour votre culture générale. On ne saurait trop vous inciter à parler de votre projet de passer le concours à vos enseignants qui sont les plus à même de vous conseiller dans vos lectures, dans la mesure où ils connaissent, mieux que quiconque, vos points forts et vos lacunes. Le site du réseau ScPo met également à disposition une bibliographie indicative pour l’épreuve d’histoire, des sujets zero et les attendus pour chaque épreuve. Des rapports de jurys précisent comment aborder les épreuves.

PARTICIPEZ

AUX JOURNÉES PORTES OUVERTES ORGANISÉES PAR NOS SCIENCES PO

C'est une excellente manière d'avoir des informations plus concrètes sur nos formations. Les étudiants et les équipes enseignantes et administratives sauront vous donner des conseils d'orientation. Ils vous feront bénéficier de leurs conseils. Mettez toutes les chances de votre côté en exposant vos envies et vos éventuelles craintes.
Vous découvrirez aussi l'ambiance et le style d'enseignement dispensé dans nos écoles.
Vous aurez la possibilité d'assister, selon nos Sciences Po, à de « vrais-faux » cours de 1re année, des ateliers métiers, des rencontres avec des alumni, etc.
L'intérêt est aussi de pouvoir poser toutes les questions relatives à votre projet et à vos envies, que ce soit à l'équipe pédagogique qui saura vous recommander la meilleure manière de préparer votre entrée à Sciences Po, ou aux étudiants toujours investis et présents et qui pourront vous raconter leurs parcours, leur vie au sein de l'école, leurs projets, etc.

SCIENCES PO AIX
13 février 2021.

SCIENCES PO LILLE
30 janvier 2021.

SCIENCES PO LYON
27 janvier 2021.

SCIENCES PO RENNES
13 février 2021.

SCIENCES PO SAINT-GERMAIN-EN-LAYE
9 janvier 2021.

SCIENCES PO STRASBOURG
13 février 2021.

SCIENCES PO TOULOUSE
6 février 2021.

PRÉPAREZ-VOUS AU CONCOURS COMMUN GRÂCE À NOTRE PROGRAMME DE DÉMOCRATISATION*

Le Programme d'Etudes Intégrées, créé en 2007, s'adresse aux élèves en situation de défaveur, représentatifs de la diversité de la jeunesse de France à bon potentiel scolaire. Il a pour objectif de lutter contre l'autocensure en leur faisant découvrir l'enseignement supérieur. Il les aide à se préparer aux études supérieures et, s'ils le souhaitent, à préparer le concours commun du réseau ScPo.

** Sous réserve de satisfaire aux conditions requises*

> UN DOUBLE OBJECTIF

Il s'agit de préparer le concours commun d'entrée mais aussi, et surtout, d'aider les lycéens en situation de défaveur à la poursuite d'études ambitieuses en les encourageant à se diriger vers l'enseignement supérieur.

> UN PROGRAMME SPÉCIFIQUE POUR CHAQUE SCIENCES PO DU RÉSEAU

PEI repose sur un principe simple : chaque Sciences Po du réseau, compte tenu de son environnement propre, développe une politique de démocratisation de son recrutement adaptée à son territoire. PEI consiste notamment en la mutualisation de la production de contenus via une plateforme en ligne : www.programmepei.com

> VERS L'ÉGALITÉ DES CHANCES

Le dispositif de formation que propose PEI s'attache à offrir un complément didactique et méthodologique spécifique, de sorte que des lycéens qui, de par leur situation sociale et/ou territoriale, n'auraient pas nécessairement cru possible ou utile de tenter le concours commun puissent le faire dans des conditions favorables. Ce dispositif se déploie dans le cadre des partenariats établis par les Sciences Po du réseau avec les lycées de leur région.

En 2018-2019, **3 000 LYCÉENS** ont eu accès au dispositif Egalité des chances du Réseau ScPo. Ils étaient **79%** de boursiers ou futurs boursiers de l'enseignement supérieur. Peuvent également postuler des élèves dont l'ambition pourrait être entravée par un motif clairement identifié concernant par exemple une situation géographique (éloignement, enclavement, quartier prioritaire de la ville), un contexte familial particulier, ou un handicap.

LE DISPOSITIF EGALITÉ DES CHANCES DU RÉSEAU SCPO, C'EST AUSSI :

Plus de **400** lycées en France et dans les territoires ultramarins.

Plus de **90%** des élèves préparés obtiennent une mention Bien ou Très bien au Baccalauréat et poursuivent des études longues (parmi eux, 30% intègrent une classe prépa).

26% des élèves qui ont passé le concours commun en 1re année le réussissent et intègrent nos écoles.

Pour découvrir les différents programmes PEI proposés, s'informer sur le calendrier et les modalités d'inscription :

www.programmepei.com

TREMPLIN IEP

Les Sciences Po du réseau ne conseillent aucune prépa dans la mesure où les épreuves du concours s'appuient largement sur le programme et la méthodologie du bac général. Cependant, certains étudiants qui éprouvent des difficultés à travailler de façon autonome ou qui manquent de méthodologie peuvent tirer parti d'un encadrement ou d'un retour sur leurs travaux.

Tremplin IEP est la seule formation "labellisée par le Réseau ScPo" pour la préparation du concours d'entrée en première année. Ce label garantit l'accès à une préparation de haute qualité, validée par les 7 écoles et conforme aux exigences du concours. Pour renforcer leur politique de démocratisation, les équipes de Tremplin IEP accordent une attention toute particulière au coût de la prestation, en prévoyant un tarif spécifique pour les boursiers.

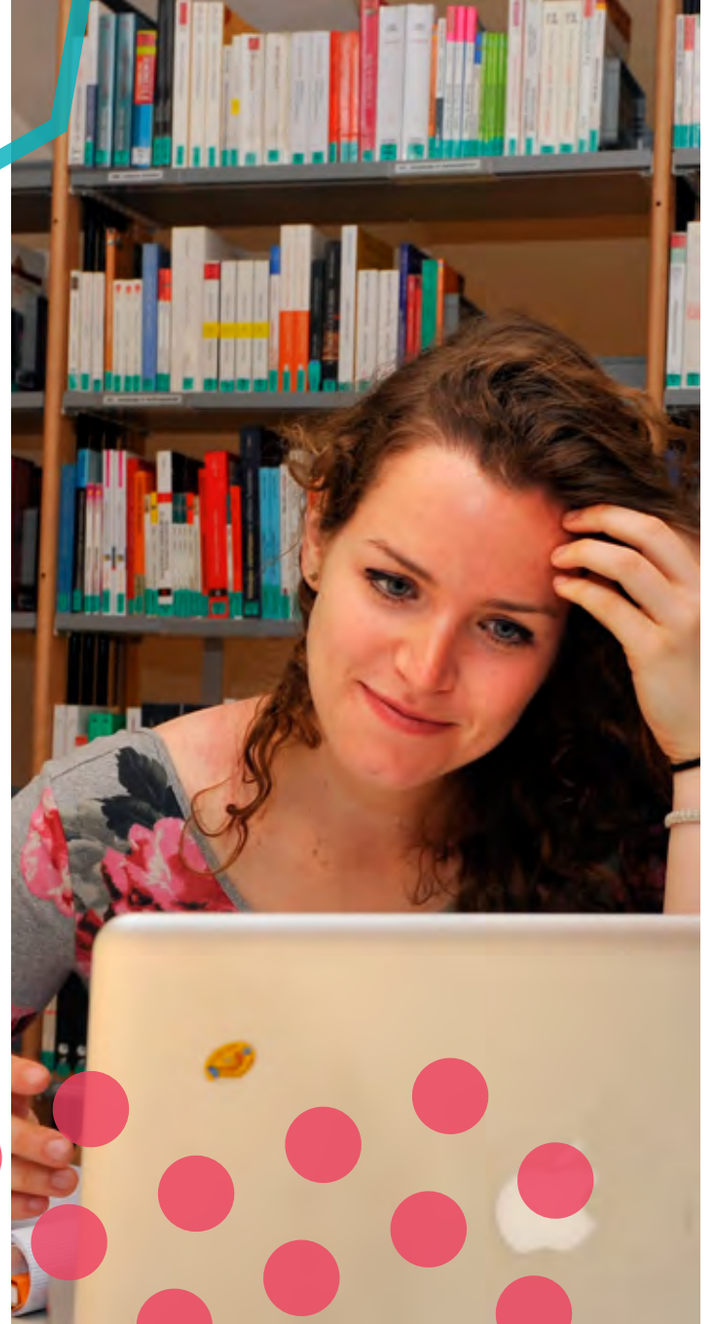

> UNE PRÉPARATION SOUPLE, ADAPTÉE ET HUMAINE

La formule de formation à distance permet un accès permanent, quelle que soit la situation géographique du candidat. Tremplin IEP est conçu pour s'articuler parfaitement avec les formations dispensées au lycée, en classes préparatoires ou à l'université. Le candidat ne reste cependant pas seul : un forum permet de créer des groupes de travail et de communiquer avec le corps enseignant. Le suivi est assuré uniquement par des professeurs expérimentés.

> UNE FORMATION À DISTANCE

Tremplin IEP propose un entraînement adapté aux épreuves du concours grâce à des devoirs envoyés et corrigés par correspondance. Les cours, des méthodologies, des fiches, des magazines d'actualité et des annales sont rassemblés dans un campus en ligne. Un suivi pédagogique individualisé est offert à chaque étudiant par le biais d'une fiche détaillée accompagnant la correction de chaque devoir par correspondance et d'un espace d'échange avec les professeurs.

> À QUI S'ADRESSE LA FORMATION ?

— Tremplin Première s'adresse aux élèves de Première : interactive et entièrement digitalisée la formation Tremplin Première permet aux élèves de première d'acquérir les compétences nécessaires pour aborder la préparation aux concours dans de bonnes conditions grâce à des supports variés et interactifs.

— Tremplin concours commun s'adresse aux Bacheliers et aux Bac +1 : Tremplin Concours commun prépare au concours commun du Réseau ScPo grâce à une ingénierie pédagogique basée sur la méthodologie. Un concours blanc en salle d'examen permet à nos étudiants de s'entraîner en conditions réelles.

http://trempliniep.fr

PROCÉDURES D'ACCÈS **SPÉCIFIQUES**

- Il est tout à fait possible de se présenter au concours commun et de postuler également à des concours spécifiques que proposent chaque Sciences Po du réseau, ou de rejoindre nos établissements en 2e ou 4e année.

AIX-EN-PROVENCE	Entrée en 1re année : Concours double-diplôme franco-allemand Entrée en 2e année : Concours spécifique • Dispositif lycées partenaires Entrée en 4e année : Concours spécifique • Accès Khâgne/BEL • Concours École de l'Air • Accès École des chartes
LILLE	Entrée en 1re année : Concours doubles-diplômes franco-allemand, franco-britannique, franco-espagnol, franco-italien Entrée en 4e année : Concours spécifique • Concours double-diplôme franco-allemand • Concours commun Sciences Po Lille / ESJ Lille • Accès École des chartes • Accès Khâgne/BEL • Concours Chine
LYON	Entrée en 2e année : Concours spécifique Entrée en 4e année : Concours spécifique • Accès École des chartes • Accès Khâgne/BEL
RENNES	Entrée en 1re année : Double-diplôme Sciences Po Rennes / INSA Entrée en 2e année : Dispositif lycées partenaires Entrée en 4e année : Concours spécifique
SAINT-GERMAIN-EN-LAYE	Entrée en 1re année : Mention TB (sous réserve) Entrée en 4e année ou en 3e année préparatoire intégrée : Concours spécifique
STRASBOURG	Entrée en 1re année : Mention TB (sous réserve) Entrée en 4e année : Concours spécifique
TOULOUSE	Entrée en 1re année : Mention TB (sous réserve) • Concours double-diplôme franco-espagnol • Double-diplôme Sciences Po Toulouse / INSA Entrée en 4e année : Concours spécifique

SCIENCES PO AIX
04 42 17 01 85
admission@sciencespo-aix.fr

SCIENCES PO LILLE
03 20 90 48 61
admission@sciencespo-lille.eu

SCIENCES PO LYON
04 37 28 38 06
infosconcours@sciencespo-lyon.fr

SCIENCES PO RENNES
02 99 84 19 58
concours-iep@sciencespo-rennes.fr

SCIENCES PO SAINT-GERMAIN-EN-LAYE
01 30 87 47 07
cc1a@sciencespo-saintgermain.fr

SCIENCES PO STRASBOURG
03 68 85 83 75 / 89 49 / 66 30
scolarite.iep@unistra.fr

SCIENCES PO TOULOUSE
05 61 11 18 49
concours@sciencespo-toulouse.fr